testo intestazione

57010

cod.: 57010

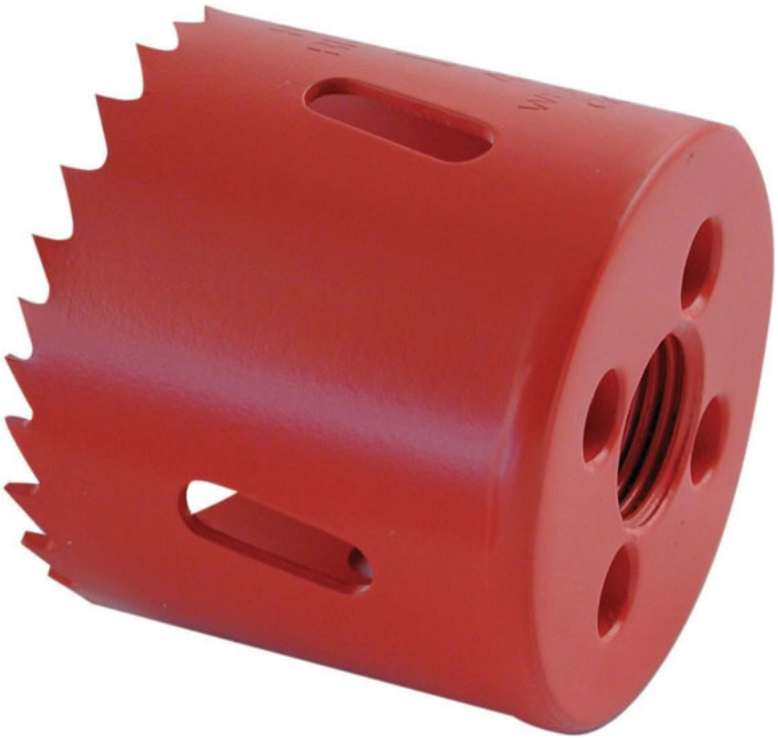

SEGHE A TAZZA BIMETALLICE HSS
DIAMETRI DA 16MM A 152MM

SEGA A TAZZA BIMETALLICA - HSS con dentatura VARIABILE a spoglia positiva.
IDEALI per METALLO, FERRO DOLCE, ALLUMINIO, OTTONE, LAMIERE, PANNELLI SANDWICH, LEGNO, PLASTICA, LAMINATO, CARTONGESSO
spessore massimo forabile:
3mm su metalli
30mm su legno e plastica

DIAMETRI DISPONIBILI mm:
16
19
25
30
32
35
41
44
46
51
54
57
60
65
68
70
76
79
83

testo intestazione

89
92
95
102
111
121
127
140
152210

UTILIZZABILI CON GAMBO / MANDRINO (CLICCA SUL CODICE PER ACQUISTO):
57154 - PER SEGHE DIAMETRO FINO 30MM
57545 - PER SEGHE DIAMETRO DA 32 A 152 MM
57575 - GAMBO SDS-PLUS PER SEGHE DIAMETRO DA 32 A 152 MM

VEDI TABELLA PREZZI DI SOTTO

EUR 5,10 / pz
iva inc.